Le Campmobile (de base)

Prendre place dans un Campmobile Volkswagen, c'est comme s'installer dans un chalet, au bord d'un lac, avec les arbres et les oiseaux comme voisins. Sauf qu'en plus, l'emplacement est sans limite et le paysage change selon votre inspiration.

Votre concessionnaire Volkswagen est dépositaire du Campmobile VW. Doté de parois et d'un plafond lambrissés de bouleau contre-plaqué. De deux fenêtres à jalousies en aluminum avec moustiquaires pour laisser entrer l'air frais et laisser les moustiques s'ébattre au dehors. Le Campmobile a été conçu spécialement pour les passionnés du camping. Ces voyageurs qui aiment aussi agrémenter leur "chez-eux" ambulant au gré de leur fantaisie. Le Campmobile est déjà doté de tout l'essentiel. Ajoutez-lui casseroles et poteries chères, poêle et autres commodités pour vous faire la vie douce. Vous aurez en fait déjà commencé à vivre la grande aventure. Et bonne route !

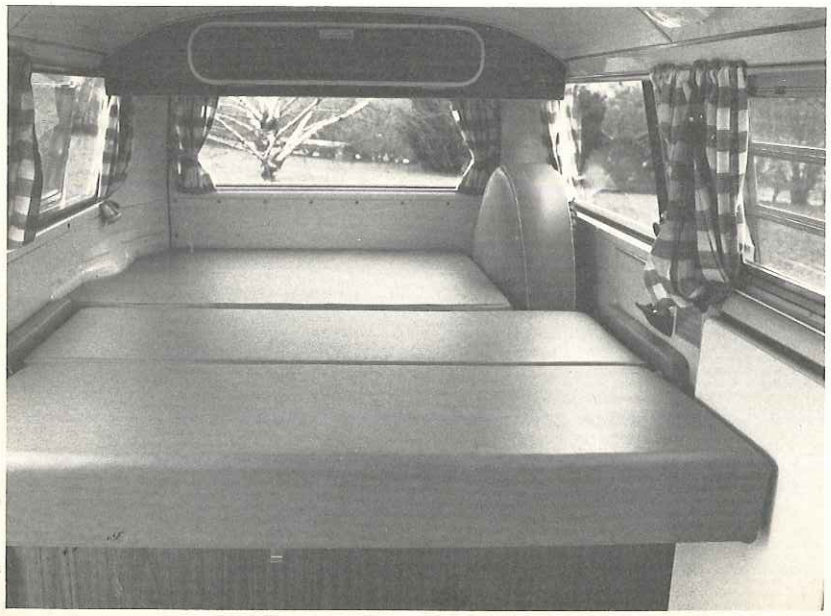

Il y a amplement d'espace de rangement à l'arrière, sous la banquette et dans la tablette du plafond. Le soir, le Campmobile se transforme en chambre des plus intimes. La banquette arrière s'abaisse complètement et s'allie aux coussins pour vous offrir un confortable lit double. Tirez les rideaux et le décor extérieur disparaît.

Une table à dîner, fixée à la paroi avec des charnières, ainsi que banquette et strapontin forment un petit coin idéal pour un goûter en tête-à-tête, au pied d'une cascade de montagne.

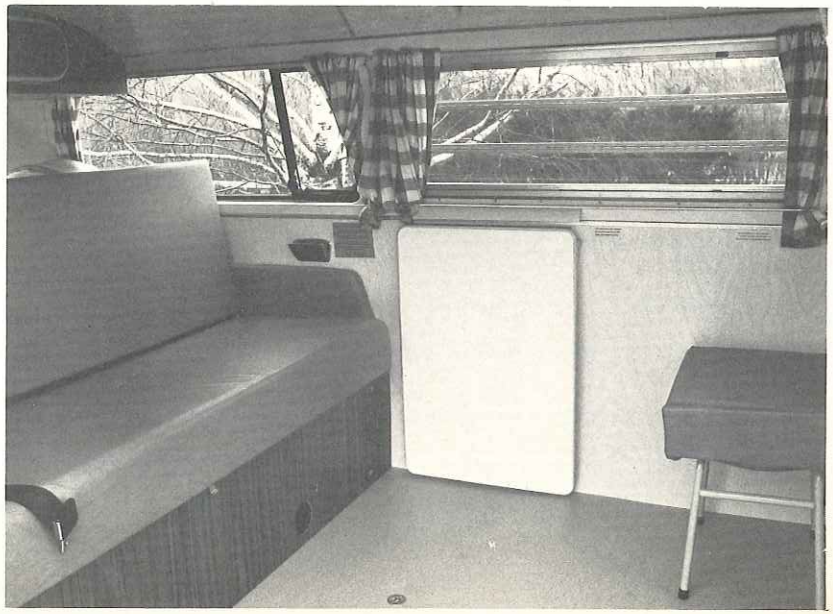

Campmobile Caractéristiques 1973

MOTEUR:	Type	4 temps. refroidi par air, placé à l'arrière
	Nombre des cylindres	4 cyl. opposés
	Alésage	3.54 po.
	Course	2.59 po.
	Cylindrée	102.5 po. cu.
	CV SAE Net	63/4800 t/min.
	Couple max., SAE Net	81 pi.-lbs./3200 t/min.
	Taux de compression	7.3:1
	Carburation	double inversé, starter automatique avec circuit de ralenti combiné
TRANSMISSION & DIFFERENTIEL:	Type	entièrement synchronisé, train arrière à double articulation
	Nombre des vitesses	4 rapports avant, 1 marche arrière
	Rapports de démultiplication 1-4 (boîte mécanique)	3.78/2.06/1.26/0.82/R-3.78
	Rapport pont	5.375:1
	Embrayage	monodisque à sec. Diaphragme
CHASSIS & SUSPENSION:	Cadre	monocoque, avec longerons et traverses en forme de boîte
	Suspension indépendante: avant:	barres de torsion, bras de support et stabilistateur
	arrière:	barres de torsion, bras de support longitudinaux et obliques
	Frein à pied	hydraulique assisté, disques à l'avant. Correcteur de freinage à l'arrière
	Frein de stationnement	actionné par câble, arrière.
	Jantes	5-1/2 J x 14 acier
	Pneus	185 SR 14 à carcasse radiale
	Direction	à galet
EQUIPEMENT ELECTRIQUE:	Tension	12 volts (alternateur 55 amp.)
	Batterie	12V/45 amp./h.
	Allumage	batterie
DIMENSIONS:	Empattement	94.5 po.
	Voie avant	54.6 po.
	Voie arrière	56.6 po.
	Longueur	179.0 po.
	Largueur	69.3 po.
	Hauteur (à vide)	76.4 p.o.
	Garde au sol (chargé)	7.3 p.o.
	Diamètre de braquage	40.4 pi. environ
POIDS:	Poids à vide	3296 lbs.
	Charge utile	1665 lbs.
PERFORMANCES:	Vitesse maximale — boîte mécanique	78 m/h
	transmission automatique	75 m/h
	Consommation (DIN 70030)	25 mil./gal. (boîte mécanique)
		21.8 mil./gal. (transmission automatique)
CHAUFFAGE:		Chaleur assurée par le moteur, plus chaufferette auxiliaire à l'essence pouvant être utilisée quand le moteur est au repos.

Aménagement :

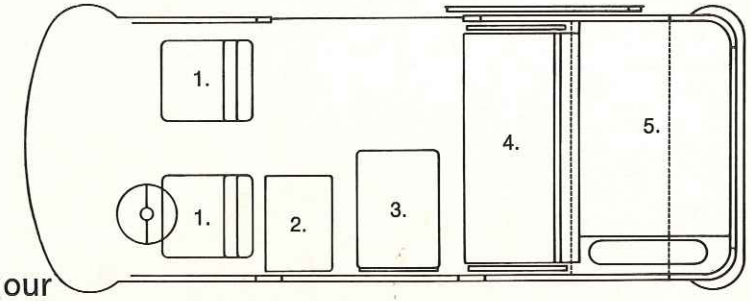

Le jour

1. Les sièges avant individuels vous permettent de circuler à l'intérieur. (Avantage très apprécié quand le temps se gâte.)
2. Strapontin capitonné de robuste similicuir
3. Relevez la table (fini boiserie), dépliez le pied de soutien et vous obtenez une petite salle à manger prête à recevoir au moins trois adultes affamés.
4. Large banquette pouvant asseoir confortablement trois adultes.
5. Matelas en caoutchouc mousse de 4" d'épaisseur et espace de rangement.

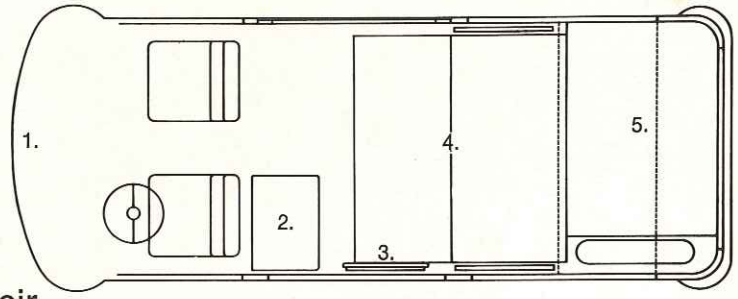

Le soir

1. Les rideaux se tirent sur toutes les fenêtres, même à l'avant.
2. Strapontin.
3. Table pour dîner repliée contre la paroi.

4 et 5. Lit double.

L'équipement du Campmobile:

Banquette transformable en lit, avec accoudoir et casier de rangement.

Matelas à l'arrière, à hauteur de la banquette.

Table à dîner fixée avec charnières pour la ranger à plat contre la paroi.

Paroi intérieure et plafond lambrissés de bouleau contre-plaqué.

Rideaux avec tringles et attaches pour toutes les fenêtres, y compris le pare-brise.

Trépied de soutien du hamac d'enfant au-dessus des sièges avant.

Strapontin.

Tablette au plafond à l'arrière.

2 fenêtres à jalousies en aluminium avec moustiquaires.

Housse en vinyle assortie pour la roue de secours. Plafonnier.

Revêtement de plancher résistant.

Chaufferette auxiliaire à l'essence, fonctionnant quand le moteur est au repos.

Ce modèle est aussi disponible avec toit surélevé et tente autonome.

Notre garantie 24mois/24,000milles*

Vous n'avez qu'à faire l'entretien et le service de votre voiture conformément au programme d'entretien Volkswagen. Selon le premier terme atteint, soit 24 mois ou 24,000 milles suivant l'achat, toute pièce trouvée défectueuse dans ses matériaux ou sa fabrication (ne couvre pas l'usure normale et les articles de service), sera réparée ou remplacée gratuitement par tout concessionnaire Volkswagen au Canada ou aux E.U.

*Toutes les conditions de cette garantie sont clairement définies dans le manuel du propriétaire et vous seront expliquées par tout concessionnaire Volkswagen autorisé.

Tous les renseignements contenus dans cette brochure sont sujets à modification sans préavis. Volkswagen Canada Ltd. 845 039 400. Imprimé au Canada. 13.5/4 2/73 Tibbles

AUG 1973